BOADILLA ESSENCES II
MADRID

EMPLAZAMIENTO

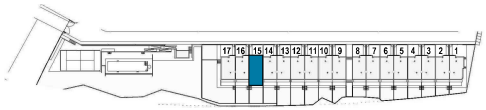

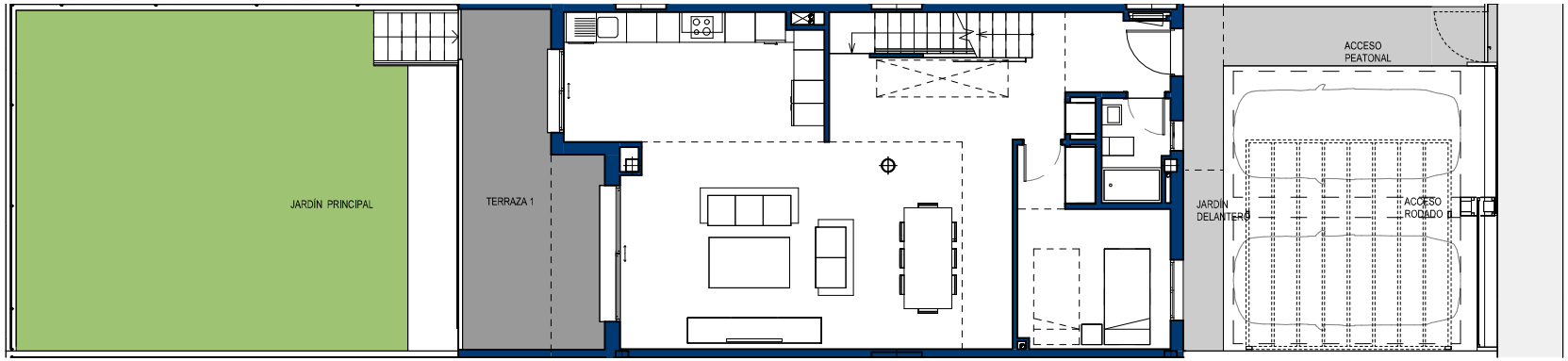

CUADRO DE SUPERFICIES

Vivienda Nº 15

TOTAL SUP. ÚTIL VIVIENDA	**249,55 m²**
TOTAL SUP. CONSTRUIDA INTERIOR VIVIENDA	273,22 m²
TOTAL SUP. CONSTRUIDA EXTERIOR VIVIENDA	31,65 m²
TOTAL SUP. CONSTRUIDA EXTERIOR ACCESO RODADO	31,35 m²
TOTAL SUP. CONSTRUIDA VIVIENDA(Incl. ZZCC)	**336,22 m²**
Jardín delantero*	40,37 m²
Jardín principal	59,19 m²
TOTAL JARDÍN	**99,56 m²**
SUPERFICIE PARCELA	**206,92 m²**

* Incluida superficie construida exterior en planta baja

Vivienda Nº 15

1m 2m 3m 4m 5m

La información aquí contenida puede ser modificada durante el transcurso de la ejecución de la obra por exigencias técnicas o jurídicas, sin que ello implique menoscabo en el nivel global de calidades. Los peldaños de acceso a la vivienda y salidas a patios, puede alterarse en función de la rasante de las calles y corresponde a la D.F. fijar el criterio. Se han considerado como superficie construida exterior las zonas pavimentadas exteriores.

IDS BOADILLA GARDEN RESIDENCIAL, S.A.

BOADILLA ESSENCES II
MADRID

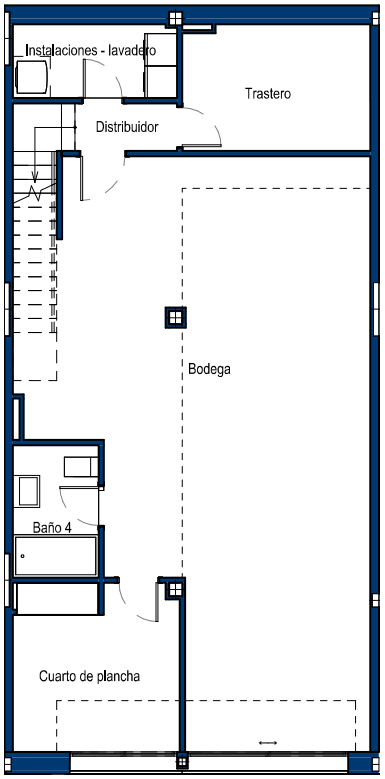

PLANTA SÓTANO

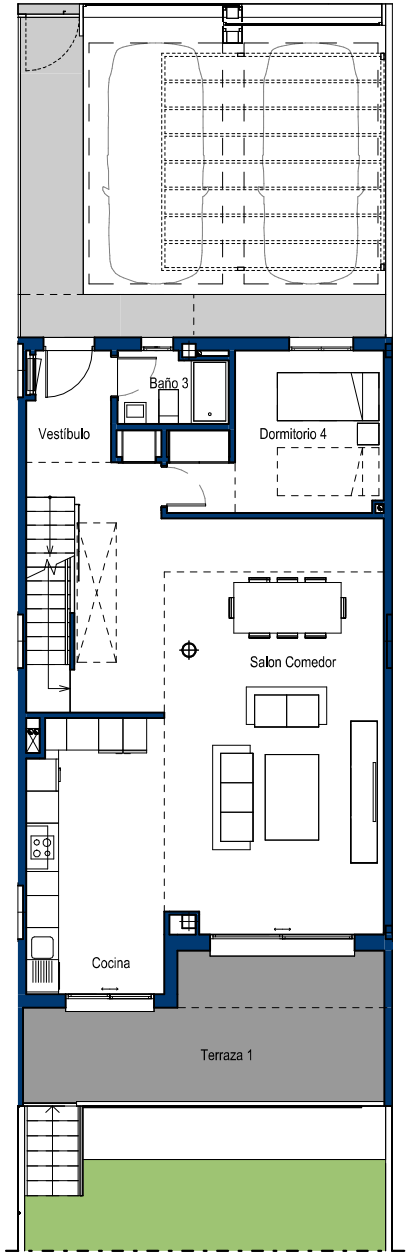

PLANTA BAJA

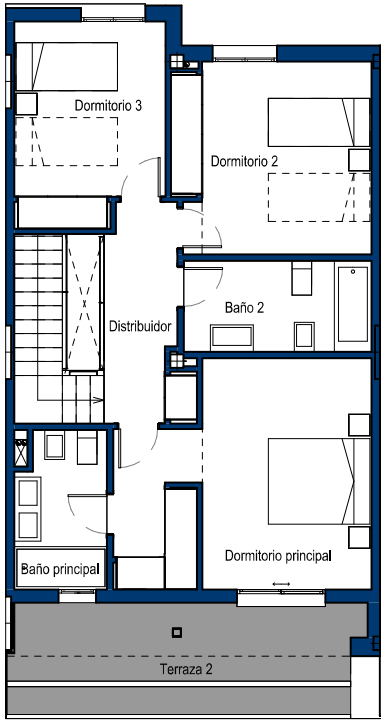

PLANTA PRIMERA

EMPLAZAMIENTO

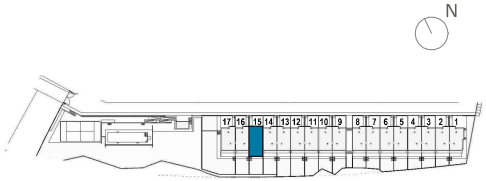

CUADRO DE SUPERFICIES

Planta Sótano	
Bodega	55,15 m²
Trastero	8,26 m²
Distribuidor	1,70 m²
Instalaciones - lavadero	4,36 m²
Baño 4	3,96 m²
Escalera 1	5,31 m²
Cuarto de plancha	9,71 m²
Total Sup. Útil Interior P. Sótano	**88,45 m²**
Planta Baja	
Vestíbulo	10,95 m²
Cocina	13,04 m²
Salon Comedor	31,42 m²
Baño 3	2,67 m²
Dormitorio 4	10,29 m²
Escalera 2	4,35 m²
Total Sup. Útil Interior P. Baja	**72,72 m²**
Planta Primera	
Baño principal	4,81 m²
Baño 2	5,96 m²
Distribuidor	5,79 m²
Dormitorio principal	18,41 m²
Dormitorio 2	13,12 m²
Dormitorio 3	10,34 m²
Total Sup. Útil Interior P. Primera	**58,43 m²**
TOTAL SUP. ÚTIL INTERIOR VIVIENDA	**219,60 m²**
Planta Baja	
Terraza 1	16,32 m²
Total Sup. Útil Exterior P. Baja	**16,32 m²**
Planta Primera	
Terraza 2	13,63 m²
Total Sup. Útil Exterior P. Primera	**13,63 m²**
TOTAL SUP. ÚTIL EXTERIOR VIVIENDA	**29,95 m²**
TOTAL SUP. ÚTIL VIVIENDA	**249,55 m²**
TOTAL SUP. CONSTRUIDA INTERIOR VIVIENDA	273,22 m²
TOTAL SUP. CONSTRUIDA EXTERIOR VIVIENDA	31,65 m²
TOTAL SUP. CONSTRUIDA EXTERIOR ACCESO RODADO	31,35 m²
TOTAL SUP. CONSTRUIDA VIVIENDA (Incl. ZZCC)	**336,22 m²**
Jardín delantero*	40,37 m²
Jardín principal	59,19 m²
TOTAL JARDÍN	**99,56 m²**
SUPERFICIE PARCELA	**206,92 m²**

* Incluida superficie construida exterior en planta baja

Vivienda Nº 15

1 m 2 m 3 m 4 m 5 m

La información aquí contenida puede ser modificada durante el transcurso de la ejecución de la obra por exigencias técnicas o jurídicas, sin que ello implique menoscabo en el nivel global de calidades. Los peldaños de acceso a la vivienda y salidas a patios, puede alterarse en función de la rasante de las calles y corresponde a la D.F. fijar el criterio. Se han considerado como superficie construida exterior las zonas pavimentadas exteriores.

IDS BOADILLA GARDEN RESIDENCIAL, S.A.